

J A はだの

発行
秦野市
農業協同組合
 (神奈川県)
 〒257-0015
 秦野市平沢477
 電話 0463(81)7711(代)
 発行責任者 小島 敏雄
 印刷所 (株)JA情報サービス



今の特集

4~5面

農と食に関わる新しい動き
 市内で、農と食に関わる新しい挑戦が広がっている。事業の継承や加工品の発売、給食の地産地消の促進など、農業を取り巻くさまざまな関係者が連携する。

鉱油価格などの変更をお知らせ
 Eメール情報配信サービス
 JAはだのは、Eメール

ルで情報配信サービスを行っています。資材や鉱油の価格変更など、さまざまな情報を発信しています。QRコードを読み取って空メールを送り、

返信されたメールから登録フォームに接続できます。お問い合わせは組織教育課まで。
 81-771
 4



ハクサイにヤンニョムを付ける部員

手作りキムチは本場の味

女性部北支部は1月22日、本所でキムチ作り教室を開いた。部員14人が、本場韓国のレシピを元に学んだ。講師は、熊澤淳子(女性部顧問、韓国出身の知人)から教わったキムチのレシピで、自家野菜を使って毎年キム

チを作っている。部員は、ダイコンやタマネギ、ニンジンなどを細かく切り、唐辛子やもち米のペーストなどを合わせた韓国の調味料「ヤンニョム」と混ぜ合わせた。事前に塩漬けたハクサイの葉1枚ずつにヤンニョムを付けて完成させた。



ニンジンを細かく切り、唐辛子やもち米のペーストなどを合わせた韓国の調味料「ヤンニョム」と混ぜ合わせた。事前に塩漬けたハクサイの葉1枚ずつにヤンニョムを付けて完成させた。

2月29日は午後3時まで

棚卸して営業時間変更

2月29日(木)は決算に伴う棚卸しのため、営業時間を次の通り変更します。

- ◎じばさんず
午前9時～午後3時
- ◎Sun's Gelato
午前9時30分～午後3時
- ◎JAグリーンはだの
午前7時30分～午後3時

出荷者・利用者の皆さまにはご不便をおかけしますが、ご理解とご協力をお願いします。

じばさんず・Sun's Gelato
JAグリーンはだの

西支所グランドオープン

SDGsやバリアフリー配慮



JAはだのは14日、西支所のグランドオープン記念式典を開催し、オープニングセレモニーと竣工(しゅんこう)祝賀会を開いた。JA役員や管内の組合員ら50人以上が出席。地域の新たな拠点の門出を祝った。

グランドオープンを記念して、西地区で生産した新鮮な地産農産物を利用できる先着200人に配布。オープニングセレモニーと竣工祝賀会を開催し、西地区で生産した新鮮な地産農産物を利用できる先着200人に配布。オープニングセレモニーと竣工祝賀会を開催し、西地区で生産した新鮮な地産農産物を利用できる先着200人に配布。

建設に当たっては、持続可能な開発目標(SDGs)にも配慮。屋根には太陽光パネルを180枚設置し、再生可能エネルギーを利用する。休業日の余剰電力は売電し、無駄なくエネルギーを活用している。床材には環境負荷の少ないセラミックを使う。県の「みんなのバリアフリー街づくり条例」に適合した施設にも認定されている。

宮永均組合長は「地域の協同活動の新たな拠点として、組合員や利用者によりどころにしてもらいたい。多くの人に親しまれる施設を目指していく」と力を込めた。

参加者は、食材の切り方や火加減、調味料の分量などを講師に教わりながら調理を進めた。完成後は昼食として料理を味わい、参加者同士で交流を深めた。

参加者の一人は「皆さんと一緒に楽しく料理することができた。食材や味付けのアレンジ方法も教わったので、さっそく作って試してみたい」と文中の表彰などの人名紹介の際の敬称は省略させていただきます。

「男の料理教室」で食に理解 アレンジ方法も学ぶ



JAはだのは16日、本所で「男の料理教室」を開いた。男性を対象に、料理を通じて食や農への関心を深めてもらうことが目的。16人が参加した。講師は、女性部目的別趣味グループ「オリーブの会」のメンバー3人が務めた。「ロール白菜」「ブロッコリーの塩昆布和え」など、季節の野菜

キウイの出荷最盛

玉伸び良く「おいしい」

キウイフルーツ「ヘイワード」の出荷が最盛を迎えている。果樹部会キウイフルーツ部の部員が丹精して育てたキウイフルーツは、玉伸びが良く品質上々。JA全農かながわ中央ベジフルセンターや青森県の市場に、3月まで出荷を続ける。

適切管理
生育順調

貯蔵庫で点検し確認



出荷前のキウイフルーツを確認する部員

同部は、部員21人がキウイフルーツ「ヘイワード」を栽培。剪定(せんてい)や授粉、摘果などの管理を徹底し、良質なキウイフルーツを生産している。部で定期的に講習会を開いて管理のポイントを学ぶ他、部員同士で積極的に情報を交わり、技術を磨いている。

今シーズンは、昨年11月に約21トを集荷した。生育時期に雨が少なく玉伸びが心配されたが、部員の適切な管理が功を奏し、順調に生育。収量も昨シーズンより3ト増えた。有利販売につなげよう

と、ニュージールランドなどからの輸入品の流通が減る時期まで選果場で冷蔵貯蔵。昨年12月から徐々に出荷を始めた。1月24日には、部員と選果場スタッフら10人が、貯蔵するキウイフルーツを点検。実を一つ一つ確認し、軟化した実を取り除いた。

三川正己副部長は「大玉で収穫量も多く、良い実がそろっている。ぜひ秦野産のおいしいキウイフルーツを味わってほしい」と、笑顔を見せた。

「津久井在来」品質上々

大豆 高温対策も収量減

JAはだのは12月21日だが、品質は上々。出荷日、1月23日、2月9日された147袋(1袋30の3日間、本所で大豆の「キ」の9割以上が1等と農産物検査を行った。なった。

今シーズンは、栽培期間に長く続いた高温などの影響を受け、収量が昨年7月の種まき後に雨が少なかったため、発芽しな



大豆を検査する職員(左)と生産者

い畑があり、生産者は種をまき直すなどの対応を続けてきた。秋には高温が続いて葉が枯れず、収穫のタイミングが遅れるなど、栽培が難しい年となった。検査員を務める職員

が、生産者が持ち寄った大豆を1袋ずつ開封。粒の大きさや色つや、形質を手チェックし、水分量を測定して等級を付けた。検査した大豆は、市内の豆腐店やみその加工業者などに出荷された。

中玉果ミカン作ろう

剪定講習会

果樹部会柑橘部は5日、南矢名にある部員の園で、ミカンの剪定(せんてい)講習会を開いた。部員11人が「大津四号」や「青島」の管理のポイントを学んだ。

県農業技術センターの職員が、基本樹形や剪定の方法を伝えた。高糖度のミカンは大玉になりやすいが、中玉の方が高い価格で取引されるため、中玉果生産に適した枝を残すことを説明。摘果処理を行うことで、翌年に中玉果生産に適した枝が確保できることも解説した。



センター職員(左)が剪定方法を解説

部員は、講師の剪定作

も良質なミカンの生産を目指す」と話した。

受賞おめでとう

日頃の成果を発揮

第56回神奈川県茶業振興大会が1日、南足柄市文化会館で開かれ、県茶品評会と県茶園共進会の褒賞授与式が行われた。受賞者は次の通り。

◎令和5年度神奈川県茶品評会
▽優等・農林水産大臣賞Ⅱ山口勇(善提)▽2等・日本茶業中央会会長賞Ⅱ高梨晃(善提)2等

・全農神奈川県本部運営委員会会長賞Ⅱ山口勇(善提)2等・秦野市農業協同組合代表理事組合長賞Ⅱ高梨福太郎(善提)古谷孝行(善提)古谷文明(善提)高梨晃(善提)高梨めぐみ(善提)▽3等Ⅱ相原和夫(善提)相原久美子(善提)山岸勉(寺山) 柏木悦子(横野) 柏木元樹(横野) 柏木昭二(横野)

◎第56回神奈川県茶園共進会
▽優等・農林水産大臣賞Ⅱ山口勇(善提)▽1等・神奈川県知事賞Ⅱ柏木元樹(横野)▽2等・全国茶生産団体連合会会長賞Ⅱ高梨福太郎(善提)

第46回神奈川県花き展覧会が3、4の両日、横浜産貿ホールマリネリアで開かれた。品評会の結

果は次の通り。
◎バラ部門▽銀賞1席(株)南関東花き園芸卸売市場会長賞Ⅱ石井秀人(下大槻)▽銅賞Ⅱ鈴木淳史(上大槻)
◎一般切花部門▽銀賞Ⅱ小島実(上大槻)
◎シクラメン部門▽銀賞1席・(一社)神奈川県園芸協会会長賞Ⅱ(有)はら園芸(善提)

共進会
▽優等・農林水産大臣賞Ⅱ山口勇(善提)▽1等・神奈川県知事賞Ⅱ柏木元樹(横野)▽2等・全国茶生産団体連合会会長賞Ⅱ高梨福太郎(善提)

第46回神奈川県花き展覧会が3、4の両日、横浜産貿ホールマリネリアで開かれた。品評会の結

果は次の通り。
◎バラ部門▽銀賞1席(株)南関東花き園芸卸売市場会長賞Ⅱ石井秀人(下大槻)▽銅賞Ⅱ鈴木淳史(上大槻)
◎一般切花部門▽銀賞Ⅱ小島実(上大槻)
◎シクラメン部門▽銀賞1席・(一社)神奈川県園芸協会会長賞Ⅱ(有)はら園芸(善提)

共進会
▽優等・農林水産大臣賞Ⅱ山口勇(善提)▽1等・神奈川県知事賞Ⅱ柏木元樹(横野)▽2等・全国茶生産団体連合会会長賞Ⅱ高梨福太郎(善提)

第46回神奈川県花き展覧会が3、4の両日、横浜産貿ホールマリネリアで開かれた。品評会の結

営農技術 ヒント・ポイント
かながわ鳥獣被害対策支援センター 0463-22-9521 (鳥田・加藤)
農業技術センター 普及指導部 0463-58-0333
●果樹花き課 (徳屋) ●作物加工課 (榎垣) (青木) (木下)
●野菜課 (草野)



落花生に新品種

「千葉P114号」

千葉県が2013年に育成し、17年に品種登録されたもので「Qなつつ」の愛称で呼ばれています。千葉県では主にいり豆用として栽培されています。

作型(作期)	播種期	開花期	成熟期(収穫適期)	成熟日数	注意点
早期	4月25日ごろ	6月22日ごろ	8月11日ごろ	50日前後	天候や気温によって変動する
普通期	5月12日ごろ	6月27日ごろ	8月24日ごろ	58日程度	

「千葉P114号」は「ゆで豆」の生育ステージ(目安)左表の通り。



「千葉P114号」と郷の香

「郷の香」との違いは、草型は立性で「郷の香」と比べて分枝長が長い(写真)

◎収量は「郷の香」と同等(目安は10坪当たり300〜350キ)

◎収穫時期は「郷の香」と同時期か、やや遅い

▼肥培管理
施肥、播種(はしゆ)、栽培管理などは「郷の香」に準じて行います。ただし、栽植密度(株間)は、24センチを基準とします。「郷の香」より分枝長が長い

ため、圃場(ほじょう)が肥沃(ひよく)だったりと、施肥量が多かったりすると、徒長し倒伏することがあります。播種時期が遅いと分枝長が長くなる傾向にあり、倒伏しやすくなるため注意しましょう。

▼収穫時期
収穫時期の目安は、開花期以後55日前後です。天候や土壌によって若干異なるため、収穫予定日の5〜7日前に試し掘りをしてみましょう。莢(えい)の成熟度を確認し、成熟莢の割合で40〜70%の頃が適期です。「郷の香」と同様。

※開花期とは、花が1輪以上咲いた株が、全体の株の40〜50%に達した時期で、開花始めより5〜7日程度後です。

JAグリーンは農家を応援します
除草剤割引キャンペーン
3月2日(土)~10日(日)

特別価格で販売する除草剤

JAグリーンはだのは3月2日(土)~10日(日)、除草剤の割引キャンペーンを実施します。期間中は「ラウンドアップ」や「プリグロックス」などの人気商品を特別価格で販売しますので、お得なこの機会にぜひご利用ください。お問い合わせはJAグリーンはだのまで。☎81-17719

東支部の田辺さんが登壇

家の光大会(都道府県代表体験発表大会)



田辺さん(前列左から4人目)と応援に駆けつけた部員

14年ぶりに出場し活動PR

第65回全国家の光大会(都道府県代表体験発表大会)が13日、横浜市のパシフィコ横浜で開催された。全国のJA女性部員ら56人が参加し、JAは14年ぶりに出場。「家の光記事活用部」に東支部の田辺節子さんが神奈川県代表として登壇した。

田辺さんは「家の光」を活用した女性部活動や地域での取り組みについて発表した。持続可能な開発目標(SDGs)に着目し、部員と協力してSDGsのポスターやシトラスリボンなどを製作したことや、地域住民に

SDGsにつながる活動の実践を呼びかけながら、田辺さんは「これまで多様な方々と共に過ごしていきたく」と思いを語った。

女性部をPRし、部員増加にもつながったことを話した。

女性部協力し子育て支援 親子で節分楽しく

女性部目的別趣味グループ「フラワー童謡の会」と「フラワー喫茶」は1月25日、本所で子育て支援活動「ままメイトクラブ」に協力した。JAはだのとの連携しながら、親子で遊べるさまざまな内容を企画。市内在住の未就学児とその親9組20人が参加し、親子や参加者同士の交流を深めた。

メンバーは、節分にちなんだ遊びを用意。鬼退治の紙芝居を読み聞かせた他、段ボール箱で作った鬼に、豆の代わりに用意した毛糸の玉を投げて一緒に遊んだ。参加者は歌を歌ったり、JAオリジナルキャラクターの「ぴーなマン体操」で体を動かしたりしながら、メンバーと交流を深めた。おやつには、秦野産のハウレンソウやニンジンを使ったメンバー手作り



入賞レシピの調理方法を確認

葉ニンニク食べよう 選抜レシピ10品を試作

女性部の料理運営委員「ニンク料理コンクール」のクールには、部員ら23人12人は1日、本所で葉ニンニクを試作した。コンクールから31品分のレシピが集

まり、部員110人の投票で入賞レシピを決定。レシピカードを作るため、実際に調理して、味付けの分量や火を通す時間などを確認した。同部は、葉ニンニク研究会と連携して、じばさんずの葉ニンニク売り場にレシピを設置。調理方法を知らなくても、調理が手取りやすいよう工夫する。調理したレシピは「葉ニンニクのロールとんかつ」「葉ニンニクのかき揚げ」など上位10品。レシピは1種類ずつカードにして、同店の葉ニンニク売り場で配布している。



参加者に紙芝居を読み聞かせるメンバー⑤



シイタケ菌を打ち込む部員

シイタケはだの支部だより
シイタケはだの支部は7日、大根・南支部は8日、各支所でシイタケのほだ木を作った。自家栽培で原木シイタケが作れることから、毎年人気の活動の一つ。4支部合わせて50人が参加し、214本のほだ木を完成させた。部員は、長さ約1尺の原木に電動ドリルを使って28〜30カ所の穴を開け、手分けして木づちなどでシイタケ菌の種駒を打ち込んだ。ほだ木は各自持ち帰り、シイタケ菌が活着するように保湿や保温などを調整しながら管理していく。シイタケは1年から1年半ほどで収穫できる。

4日(月)	10:30~	大根支部「不知火祭り」
8日(金)	10:00~	女性部総会打ち合わせ
//	13:30~	本部役員会
11日(月)	10:00~	歩こう会代表者会議
13日(水)	9:30~	支部会(南)
//	13:30~	支部会(大根・東)
14日(木)	9:30~	支部会(西)
//	13:30~	支部会(北・上)
15日(金)	13:30~	支部会(本町)



以前、私が通っている粘土工芸「パンフラワー」のお稽古で、粘土で花を作りながら茶話会を開きました。とても楽しかったので、コロナが落ち着いたので、興味のある方にも仲間になっていただきたいと思っています。



ストレッチを指導する相原支部長④

南支部 緑町2班
私たちは、5年前に1人からスタートした新しい班です。現在3人に増え、順番で班長を務めています。昨年から班長になり、少々不安でしたが、支部活動への参加や協力などをしているうちに、女性部が私の学び場となっています。コロナ禍からは、LINEで連絡するようになっていますが、お願い事は直接訪問してします。久しぶりに班の皆さんの顔を見ると楽しくなり、長話になることもあります。

相原支部長は、利用者に肩たたき棒を使ったストレッチ方法を指導。両手で持ちながら、腕を伸ばしたり曲げたりして体を動かした。最後には、甲斐さとみ所長から感謝状を受け取った。

苦勞したこと全てが私の財産になっている。経験してきたことを今後も女性部活動や地域で生かしていきたい」と思いを語った。

50歳以上女性部活動

ンタ1はだの」にチラシで製作した「肩たたき棒」を贈った。健康維持のために役に立ててもらおうと部員が協力して作ったもの。相原由美子支部長と中村江美子副支部長がセンターを訪れ、利用者に60本贈呈した。



落花生の加工品を開発した出荷者

地場産の良さを知って 出荷者とJAが連携 総菜や菓子たくさん

じばさんず、落花生 菜や菓子販売している加工品製造する出荷者を使用し加工品が売れる。 加工品開発は、市を代表し出した。加工品を製造 販売する出荷者と、加 表する特産品である落花生 生活福祉課が連携、出荷 生のおいしさを多くの人 者7人が「みそびこ」 生「落花生入り」の 課の職員が加工用落花生 小売の衣を薄くまぶし



皆勤賞の賞状を受け取る受講者

期待を担い講座修了閉講式

JAはだのが取り組む「JA事業、地域農業な 協同組合講座が1月30 どの知識を深めてきた 日、閉講式を迎えた。受 修した43人の中には今 講者は、協同組合の歴史 協同組合運動の地域リ

者代表が登壇、各力 リキウムで学んだ内容 や、グループワークを通 などで、学習体験を発表 した。 専修講座を修了した海 老原廣司さんは「講義の 分野が多岐にわたって いて、見聞を広げること にも人の輪も広げることが できた。若い人にも受講 者が出て、JAや協同組合 から修了証書や皆勤賞を 受けた。その後、修了 証書を受け取る修了者④の市民農業塾」

養鶏を第三者が継承 「みくるべたまご」を守る



鶏の健康状態をチェックする澤口さん

堀西の澤口裕師さんが、と、先代の思いを受け継ぎ、わけて参加。活動に来てい 三廻部にある市内唯一の養 大きな一歩を踏み出した。 た農家から「養鶏場が後継 は最大限配 鶏場「みくるべたまご」の 澤口さんは、藤沢市で金 ぎを探している」と話 経営を第三者継承した。山 属加工業に従事していた。 を聞き「畜産業に挑戦して みたい」という思いを持っ たい」と話している。 鶏の健康に 鶏の健康に 鶏の健康に

農と食への応援さまざま

「みくるべたまご」を守る 堀西の澤口裕師さんが、と、先代の思いを受け継ぎ、わけて参加。活動に来てい 三廻部にある市内唯一の養 大きな一歩を踏み出した。 た農家から「養鶏場が後継 は最大限配 鶏場「みくるべたまご」の 澤口さんは、藤沢市で金 ぎを探している」と話 経営を第三者継承した。山 属加工業に従事していた。 を聞き「畜産業に挑戦して みたい」という思いを持っ たい」と話している。 鶏の健康に 鶏の健康に 鶏の健康に

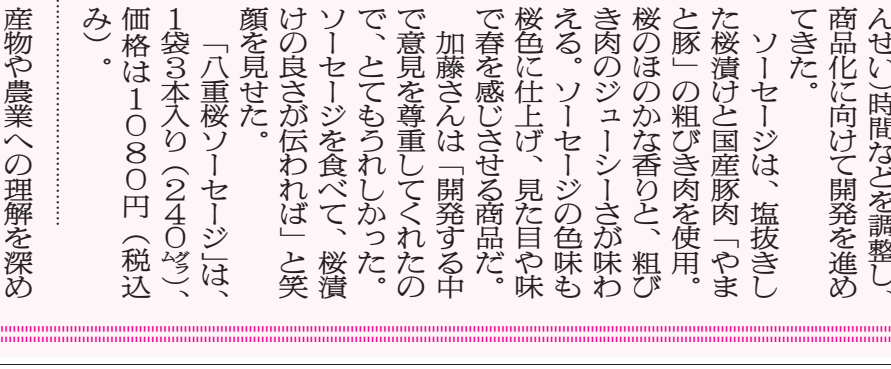

開発に携わった加藤さん④ら

ほのかな春の香り 八重桜ソーセージ

じばさんずは、食用八重 加工部やJAと連携して開 桜の塩漬け、丹沢のさら 発。特産物を生かしたオリ 漬」を使用した新商品「ハ シナル商品で、より幅広い 重桜ソーセージ」が登場し 層への桜漬のPRにもつ た。同店に豚肉加工品を出 荷する㈱フリーデンが、桜 同社は、桜漬が特集さ 漬けを加工する千村若竹会 れた新聞記事を見かけたこ

新たな挑戦

秦野産100%地酒登場

市内で、農と食に関わる新しい挑戦が広がっている。養鶏の第三者継承や加工品の 発売、給食の地産地消の促進など、農業を取り巻くさまざまな関係者が連携する。 金井酒造店が、秦野産100%を生産。安全・安心な米を 原料として提供した。 特別栽培の酒米「五百 万石」だけを使って「ミラ イザケ」「ミライザケ」を 大地の2種類を商品化。 農家とタッグを組んで生 産した地酒は、地域に好循環 を生み出す鍵として期待が かかる。



ミライザケを手にする小泉さん④とジェントル代表

同店は、秦野産100% の酒を造るプロジェクトを 立ち上げ、農業生産法人 大地の小泉貴寛さんに酒米 の栽培を依頼した。同社は 減農薬・減化学肥料の特別 栽培米として「五百萬石」

通学路の小麦のパン 市内の中学校に供給



秦野産小麦のコッパンを食べる中学生

秦野市教育委員会は6 市内の農業を知ってもらお り1980円、1800円、日、中学校給食のメニュー うと、生産者からのビデオ 総入り3630円、「大地」に「秦野産小麦のコッパ レター」も用意し、地域の子 どもたちに農家の思いを届 ける。同委員会は、秦野産小麦 のパンを子どもたちに食べ させたい」と笑顔を見せた。



トラクターの性能を確認する組合員④

発見 自慢作で世界目指す



戸川在任の植木政光 さん、川崎市生まれ、 通信メーカーや神奈川 県職員として勤めなが らワイヤーアート作品 を独学で作ってきた。 定年後は制作活動 に専念し、これまでに 数々の作品展で輝かし



そばを切る参加者親子

伝統の技そば打ちを学ぶ

はだの都市農業支援 験した。「そば処 東雲」のメ ンターは3日、田原ふる さと公園そば打ち体験 会を開いた。「はだの農 本を見せながら作り方を 業満喫CLUB」の一環 渡るように数回に分けて 10人が、秦野産のそば 加えることや、生地が乾 使用したそば打ちを体

域活性化をテーマ に、各国でさまざま な女性組織に所 属するメンバーが 参加した。JAは、 同部の活動内容を 紹介し、部員との 意見交換の場も設 けた。 研修生は地域の 食を学ぶため、落 花生を使った「パ ラパラみそ」

告知板

農産加工品の相談受け付け

農産加工品について、農産技術センターとJAの職員が市内を巡回し、相談を受け付けます。お気軽にご相談ください。

◎日時 3月13日(水) 午前10時～午後4時
お申し込み・お問い合わせは生活福祉課まで。 ☎72-7661

じばさんず スタッフ募集

じばさんずは、パート・アルバイトスタッフを

募集しています。働きやすい職場ですので、お気軽にお電話ください。

◎業務内容 レジおよび清掃など
◎時給 1130円
◎時間 午前8時～午後7時 ※時間内でシフト制

◎待遇 社会保険完備・交通費規定支給・車通勤など
お問い合わせは、じばさんずまで。 ☎81-7707

詐欺にご注意を

県内で、市役所や警察、銀行協会などを名乗った

キャッシュカード手交型詐欺が発生していますので、ご注意ください。少しでも「おかしいな」と思った時は、一人で抱え込まず、警察または最寄りの支所・支店にご相談ください。

農業者年金にご加入を

農業者年金は、農業の担い手のための公的年金制度です。原則65歳から、一生にわたって受け取れる終身年金です。支払った掛け金の全額が社会保険料控除の対象となります。次の要件を満たす方なら、どなたでも加入できます。

◎年間60日以上農業に従事している方
◎国民年金第1号被保険者(国民年金保険料納付免除者を除く)

お申し込み・お問い合わせは、はだの都市農業支援センターまで。 ☎81-7800

無料の休日年金相談会

JAはだのは3月10日(日)、本所農業団地センターで休日年金相談会を開催します。組合員をはじめ、地域の皆さまの年金請求から受け取りまで、手続きをお手伝いします。当日は社会保険労務士がご相談にお応えしますので、ご予約の上お

JAはだのは、農業労働災害保険加入促進運動を実施しています。療養・休業給付から遺族給付まで手厚い補償があり、掛け金は全額が社会保険料控除の対象となりますので、この機会にぜひご加入ください。

◎運動期間 3月15日(金)まで
◎対象者と対象作業 ○特定作業従事者(自営農業者(兼業農家を含む)の方で、年間の農業産物を市場などで運ぶ

越してください。
◎日時 3月10日(日) 午前9時～午後4時
◎会場 本所農業団地センター

生産物販売額が300万円以上または経営耕地面積200以上の規模で、次

○指定農業機械作業従事者(自営農業者(兼業農家を含む)の方で、次額によって年間保険料は異なります

◎持ち物 年金手帳・基礎年金番号通知書・年金証書・雇用保険被保険者証・JAの普通貯金通帳・年金定期便・その他

出荷作業、出荷作業後に草刈り機など
◎補償内容 療養補償給付、休業補償給付など

○保険料 年1回の掛け捨て制で、給付基礎日額によって年間保険料は異なります

◎補償期間 4月1日から翌年3月31日までの1年間

農業労働災害に加入を

もしもの事故へ備えよう

お申し込み・お問い合わせは、各支所・支店まで。 ☎81-7800

豚熱ウイルスの拡散防止に協力を

神奈川県は、登山者やキャンパー、山林内で作業をする方に、豚熱ウイルス飛散防止への協力を呼びかけています。豚熱は、野生イノシシの間には広がっています。人間が感染することはありませんが、豚が感染すると養豚業に大きな被害を与えます。次のことに協力をお願いします。

◎靴の泥は山で落としましょう。ウイルスは土にも含まれます。
◎イノシシを誘引しないよう、残飯は持ち帰りましょう。
◎家畜がいる施設に近づかないようにしましょう。

お問い合わせは、神奈川81-7714。

日本農業新聞購読を

日本農業新聞は、JAの系統組織の総合機関紙で、国内唯一の月刊農業専門紙です。営農技術、農畜産物のトレンド、農業経営の支援策、地域の話題など、農業に関する情報が満載です。JAはだのから送稿した記事も掲載されます。

電子版もリリースされ、パソコンやスマートフォンからいつでも閲覧できます。

◎購読料(1カ月)紙版2623円、電子版2403円
◎その他 生産組合長を務めている方は、購読料の助成があります。お申し込み・お問い合わせは各支所・支店、または組織教育課まで。 ☎81-7714。

農機ハウスローン

★トラクター・管理機など農業機械を買って作業負担を軽減!!
★軽トラックの購入、ハウスの建設・修繕 農業用倉庫の設置にも

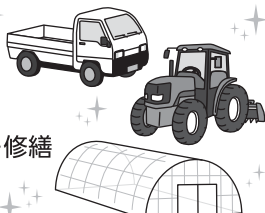

アグリマイティー資金

★生産・加工・流通などに必要な設備から運転資金まで、農業者の幅広いニーズに対応!!

詳細はチラシをご覧ください。ご利用にあたっては当JAおよび保証機関の所定の審査があります。結果によっては、ご希望に沿いかねる場合があります。詳しくは各支所・支店または融資課まで。 ☎0120-954-093

お気軽にご相談ください



じばさんず NEWS

【3月のイベント】

- ☆「ユースマルシェ」2日(土) 青年部の若手農家が、新鮮野菜や加工品を対面販売します。
 - ☆「ひな祭り」3日(日) 秦野産の桃の花やお菓子で、桃の節句をお祝いしましょう。
 - ☆「旬の果物・野菜フェア」3日(日) 9日(土) 10日(日) 16日(土) 17日(日) 23日(土) 24日(日) 30日(土) 31日(日) 旬の果物や野菜にスポットを当て、店舗外の特設コーナーで販売します。
 - ☆「おすすめ商品の特売」5日(火) 19日(火) 26日(火) 産地間提携を結ぶJAの商品など、お薦めの品を特別価格で販売します。
 - ☆「豚肉加工商品の日」8日(金) ㈱フリーデンが国産豚を使用したお得な商品を販売します。
 - ☆「お彼岸フェア」16日(土) 17日(日) 20日(水) 秦野産の切り花や、出荷者手作りの加工品などを多数ご用意。和菓子、お供え菓子も店頭で特別販売します。
 - ☆「たまごの日」毎週月、金曜日 店頭価格から10%引き。「みくるべたまご」は除きます。
 - ☆「米の日」毎週水曜日 店頭価格から10%引き。
 - ☆「肉の日」毎週木曜日と29日(金) 店頭価格から5%引き。
- 【Sun's Gelatoのイベント】
☆「ポイント2倍デー」3日(日)

- 13日(水) 23日(土) サン(3)ズジェラートの日は、ジェラート1個ご購入でスタンプカードに二つ押印します。
- ☆「お得なパンセット」8日(金) 18日(月) 28日(木) 8の付く日はパンセットの日。クロワッサンなどのパン商品を5個300円で販売します。組み合わせはお好みで選べます。
- ☆「ワンスプーンサービス」 雨の日は、ジェラート購入でお好きな味をスプーン1杯分お付けします。
- ◎3月12日(火)は定休日です。
- ◎3月1日～9月30日の営業時間は午前9時～午後6時です。
- ※準備の都合上、イベントが変更になることがありますので、ご了承ください。

今月の生産者



南矢名の川口良治さん

柑橘(かんきつ)類とキウイフルーツを年間約7品目
ポンカンやはるみ、ネーブルなどを出荷しています。木の管理をしっかりに行い、味が濃厚で香りの良い柑橘を作っています。これからは、「湘南ゴールド」や「不知火(しらぬい)」も出す予定です。ぜひ手に取ってみてください。

文芸の窓

〈俳句〉(酒井 敏光 選)
 名作やいつか寝落ちてめかりとぎ 植田 忠克(尾尻)
 水無しの川より長きさくら道 石原 松枝(渋沢)
 春愁い傘のすぎゆく石畳 石田 陽子(ひばりヶ丘)
 きしみ鳴る浮き棧橋や冬の風 高橋 順子(大秦町)
 春を待つ夢も新たに姉妹 柳川みち子(栄町)
 ものの芽やあすに繋げる知恵絞る 佐藤英美子(南矢名)
 受験子の希望ごとごと神任せ 森高 由子(渋沢)
 春の風穢れを知らぬ瞳のやうな 高島美和子(名古屋)
 春立つや夫の自慢のおけさ節 吉田 清美(渋沢)
 春の雪象は淋しき目を閉じて 菊池としえ(菩提)
 大門の雪見障子や臥竜梅 志賀 明子(千村)
 舟唄の流れて冴ゆる寒鼻 櫻庭 義昭(室町)
 島出て生は二度無く米寿の春 何鳥の仕業か赤き実を食われ 姿さみしきクリスマスホーリーは 細田 富士(千村)
 評 クリスマスホーリーは西洋ヒラギの事。歌の意は明瞭である。思い出が泣きたいほどに愛おしい誰もそこには戻れないから 大木かずひろ(名古屋)
 評 年を加えるごとに過去の記憶は浄化される。だから人間は生きれるのだろ。 八木 実(鶴巻北)
 今どきの愛らしき名の研修医に 問えば答えるはベテランの看護師 参道のあまたの梅のその一本 咲そむるあり元日の朝 安居院輝雄(上大槻)
 雪の中浅虫の店を子と訪えば 店主はハグして迎えてくれたり 石田(ずる)(水神町)
 足のみが見えて階段なだれくる 靴の洪水朝のラッシュは 選者

今月の理事会

2月22日に理事会を開き、次のことを審議しました。

- ▽2024年度内部監査計画について
- ▽2024年度コンプライアンス・プログラムについて
- ▽内部統制システム基本方針について
- ▽2024年度内部統制整備取組計画について

2月22日に理事会を開き、総代選挙管理者等の選任について、第61回通常総代会における表彰・感謝状の内申基準について、常勤理事の他団体理事等への就任について、2023年度期末賞与の支給について、2024年度事業計画(継続案)について

▽2023年度決算方針(案)について

▽早期警戒制度にかかると対策後シミュレーションについて

▽2024年度賦課金の徴収について

▽特定農地貸付規程別表の改正について

▽2024年度余裕金運用方針について

▽2024年度借入金最高限度額の設定について

▽「組合員・利用者本位の業務運営に関する取組」について

組方針」の改正について

▽理事の利益相反取引について

▽(株)協同コンサルタントは、第36期(2024年度)営業計画書(案)にご確認ください。

家の光 今月の新刊

有元葉子の和の食材 味噌、酒粕 有元葉子 著

醸造を営む家で育った有元さんならではの使い方とお料理。バターやニンニクなど相性の良い食材と味噌(みそ)を組み合わせて、食材を漬けて、多様なレシピを提案。酒粕(さけかす)も使い

方々が広がります。 定価1980円(税込)

微生物の力だけで奇跡の野菜づくり 図解でよくわかる 菌ちゃん農法 吉田俊道 著

土の中の糸状菌を活用する「菌ちゃん農法」で作られた野菜は、農薬・肥料不使用なのに虫を寄せ付けません。 そんな菌ちゃん農法の土づくり・野菜作りのコツを、豊富な写真とイラストで徹底的に紹介します。 定価1870円(税込)

ふんわりとろける 米粉のシフォン 中山真由美 著

『決定版 ふんわり』

長寿者に記念品贈呈

おめでと〜(ご)いませ。末永くお元気で過ごしてください。

- 99歳(白寿) 西地区Ⅱ古谷ヒサ江(菩提)
- 88歳(米寿) 大根地区Ⅱ今井正(北矢名)
- 西地区Ⅱ石井勇(上大槻) 岩本英雄(室町)
- 西地区Ⅱ川口文夫(堀西)
- 77歳(喜寿) 大根地区Ⅱ高井靖夫(北矢名) 竹久保忠幸(鶴巻)
- 西地区Ⅱ山口安男(堀西) 谷井洋子(堀山下)

※自己申告ですので、該当の方は誕生日の前月末までに各支所・支店に申請書の提出をお願いします。

花の育て方図鑑

植物のプロならではの花選びと育て方が分かる。花図鑑には、草花や鉢花を枯らさず、きれいに咲かせるコツが満載です。初心者から中級者まで楽しく読めて役に立つ、これまでにないポイントを紹介した図鑑です。 定価1870円(税込)

オザキフワ 監修

イモ団子の包み揚げ

上支部 山本 純子さん



■材料4人分■
 鶏肉100g、シイタケ中3枚、タケノコ50g、レンコン50g、ニンジン50g、ギンナン10個、ジャガイモ大2個、小麦粉50g、片栗粉(団子用50g、とろみ付け用適量)、A(だし汁100cc、酒小さじ1、しょうゆ小さじ1、砂糖小さじ1/2)、B(だし汁600cc、酒大さじ2、しょうゆ大さじ1、砂糖小さじ2、塩小さじ1)、ユズの皮適量

<作り方>
 ①鶏肉、シイタケ、タケノコ、レンコン、ニンジンを1センチ角に切る。鍋に入れ、ギンナンとAを加えてやわらかくなるまで中火で煮る。
 ②ジャガイモをゆでてつぶす。小麦粉と片栗粉(団子用)を混ぜ、ジャガイモに何回かに分けて入れてこねる。
 ③ユズの皮を千切りにする。
 ④②を4等分し、丸く平らに伸ばす。中に①を入れて団子状に丸める。
 ⑤④に薄く小麦粉を付け、中温の油(分量外)でじっくり揚げる。
 ⑥Bを煮て片栗粉でとろみを付ける。⑤にかけ、③を乗せたら完成。

<ひとことアドバイス>
 具材は季節の野菜を使うとよいです。これからの季節は、タケノコがおすすめです。また、団子は中温の油でじっくり揚げると、表面がパリッとしておいしく食べることができます。

事業物件の新築・リフォーム資金

JAにご相談ください!

- アパートやマンションなどの賃貸住宅やテナントなどの建設・リフォーム資金
- 他の金融機関からのお借り換え

現在他の金融機関で借り入れしている返済計画表をご提示いただければ、借り換えシミュレーションを作成します。

詳しくは各支所・支店または融資課まで ☎0120-954-093

24時間受付OK! 下記のローンについては インターネットでかんたん事前審査申し込み!!

*正式審査のお申込みは、JA窓口でお手続きが必要です。

- マイカーローン
- 教育ローン
- リフォームローン

- 1 JAはだのホームページにアクセス
- 2 サイト内の下記バナーをクリック
- 3 必要事項をご入力 事前審査結果はEメールにてご連絡いたします。

QRコード読み取り可能な端末はこちらから

JAはだの 検索

PC・スマートフォンでご利用可能

イチゴ

ダブル受賞の栄冠

茶



県知事賞 県品評会の立毛・果実 丁寧な管理を徹底 片野和彦さん

県知事賞をダブル受賞した片野さんは、11月の温室で4品種のイチゴを栽培。野市場や市内の量販店に出荷している。こだわりのイチゴを栽培している。温度管理や摘果も丁寧に行き届いた管理が、高い評価を受けた。果実の部には神奈川県品評会、1月に開かれた立毛の部でそれぞれ受賞。栽培管理と実の品質の両方が高く評価された。片野さんは「受賞を励みにさらに技術を磨いていく。『かなこまち』の栽培は自分に合っている。今後さらに増やしていきたい」と意気込む。

戸川でイチゴを生産する片野和彦さんが、県知事賞をダブル受賞した。県品評会、1月に開かれた立毛の部と、1月に開かれた果実の部でそれぞれ受賞。栽培管理と実の品質の両方が高く評価された。片野さんは「受賞を励みにさらに技術を磨いていく。『かなこまち』の栽培は自分に合っている。今後さらに増やしていきたい」と意気込む。

菩提で「わさびや茶園」を営む山口勇さんが、1日、県茶品評会では、荒茶の外見極めて、原料を生かす製造方法にこだわっている。もみ込みの回転数や風量の調整も徹底し、香りや味の豊かな茶を製造している。山口さんは「一里山の原風景を守るためにも、自然に任せていければ」と笑顔で話した。

大臣賞 県茶品評会・茶園共進会 3回目の快挙達成 山口勇さん



大臣賞をダブル受賞した山口さんは、2・5品種の茶を栽培。品評会と共進会に出品した。幼木の時期の土づくりに特に気を配り、かやを敷いて保水性や肥料の持ちを良くするなど、管理をしっかり行う。

加工時は、生葉の特性を見極めて、原料を生かす製造方法にこだわっている。もみ込みの回転数や風量の調整も徹底し、香りや味の豊かな茶を製造している。山口さんは「一里山の原風景を守るためにも、自然に任せていければ」と笑顔で話した。

部会員の花堂々と 関東東海花の展覧会



花き部会は1月24日、東京・池袋のサンシャインシティ文化会館で開かれた「第72回関東東海花の展覧会」に、部会員の丹精して育てた花を搬入した。部会員は露地部、カーネーション部、バラ部、鉢物部、一般切花部、締役社長賞賞石井秀人(下大槻)の結果は次の通り。

出品した花の品質を確かめる部会員の結果は次の通り。審査規格を確認しながら、見栄え良く仕立て展示した。展覧会は、関東・東海地域の1都11県と花卉(かき)関係団体が主催する、日本最大規模の花の祭典。切り花や鉢物、枝物などの10部門に1531点が出品され、品質や商品性を競った。審査後は、一般公開や即売が行われ、多くの来場者でにぎわった。審査の結果は次の通り。

接近! おじゃまです

柳川の守屋悦子さん(77)は、宮城県気仙沼市の漁業を営む家で生まれ育った。22歳の時、妹と一緒に厚木市に住み始め、26歳で結婚を機に秦野市に移った。義母に農業を教わり、家の農業を支える一方で、百貨店での筆耕や調理士の資格を生かした仕事、介護ヘルパーなど、さまざまな仕事を

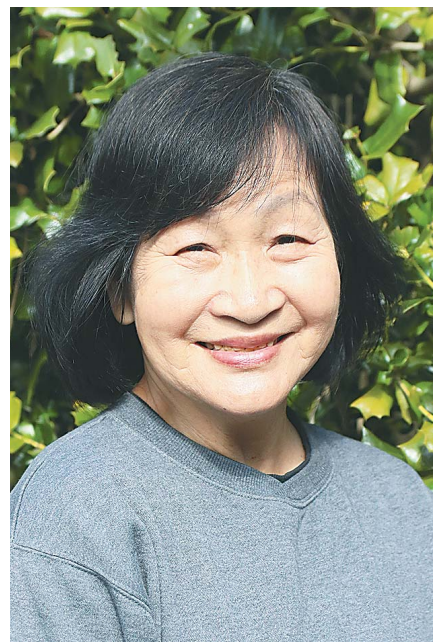

柳川の守屋悦子さん(77)

人の輪を大切に楽しく

守屋さんは「地域の皆さんの顔を見るだけでほっとする。これからは人の輪を大切に、楽しみな暮らしをしていきたい」と笑顔を見せた。

を経験してきた。現在は約10坪の畑で、自家消費用にタマネギやジャガイモなどを育て、20品目以上を栽培。「上手に作れた野菜を収穫する時や、友達にあげて喜んでもらう経験してきた。地域での活動にも積極的に取り組む。地域的に取り組む。仲間8人で集まり、月に1回オンラインで1教室を開く他、かわじで開くデイサービスにボランティアとして協力。食事やおやつを作って提供しながら、参加者との交流を深めている。

やえのちゃん ぴーなマンの
インスタ
この1枚

今月の1枚は、12日に掲載した、柑橘(かんきつ)について紹介した投稿よ。秦野で育てられている柑橘が、クイズ形式で紹介されているね。普段からよく食べているから詳しいつもりだったが、全問正解できなかつたよ。柑橘の種類はとて多くて、形や味が異なるのよ。主流なものから珍しい品種までたくさんあるの。じばさんずでは時期ごとに多数の種類が店頭並んでいるわ。

JAはだの
あなたは何か問正解できる?
JAはだの柑橘クイズ

InstagramのJAはだの公式アカウントは、この他にも季節の農産物やレシピ、じばさんずの情報を発信しているよ。ぜひフォローやいいねをしてね。

